

LOTTO 1

Agenzia del Territorio
CATASTO FABBRICATI
Ufficio Provinciale di
Milano

Dichiarazione protocollo n. M10601212 del 11/10/2006

Planimetria di u.i.u. in Comune di **Barlassina**

Via Dei Prati

civ. 6

Identificativi Catastali:

Sezione:
Foglio: 1
Particella: 178
Subalterno: 12

Compilata da:

Iscritto all'albo:
Geometri

Prov. **Milano**

N. 8229

Scheda n. 1

Scala 1:200

MAPP. 241

Mapp. 177

MAPP. 186

MAPP. 192

MAPP. 241

MAPP. 243

ALTRA U.I.

MAPP. 242

CAMERA

BAGNO

PRANZO/SOGG.

CUCINA

MAPP. 187

MAPP. 191

MAPP. 188

MAPP. 185

ALTRA U.I.

PIANO PRIMO
H=2.70

ALTRA U.I.

CANTINA
H=2.59

ALTRA U.I.

PIANO S1

nord

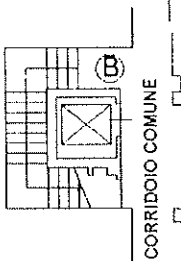

Prima planimetria in ALTRA U.I.

Data: 24/10/2022 - n. 1

totale schede: 1 - Formato di acquisizione: A4(210x297) - Formato stampa richiesto: A4(210x297)

Catasto dei Fabbricati - Situazione al 24/10/2022 - Comune di BARLASSINA (A.668) - < Foglio 1 - Particella 178 - Subalterno 12 > - Uiu grafata
VIA DEI PRATI n. 6 Scala B Piano 1-S1

Agenzia del Territorio
CATASTO FABBRICATI
Ufficio Provinciale di
Milano

Dichiarazione protocollo n. MI0596309 del 09/10/2006

Planimetria di u.i.u. in Comune di **Barlassina**

Via Dei Prati

civ. 6

Identificativi Catastali:

Sezione:

Foglio: 1

Particella: 244

Subalterno: 93

Compilata da:

Iscritto all'albo:
Geometri

Prov. Milano

N. 8229

Scheda n. 1

Scala 1:200

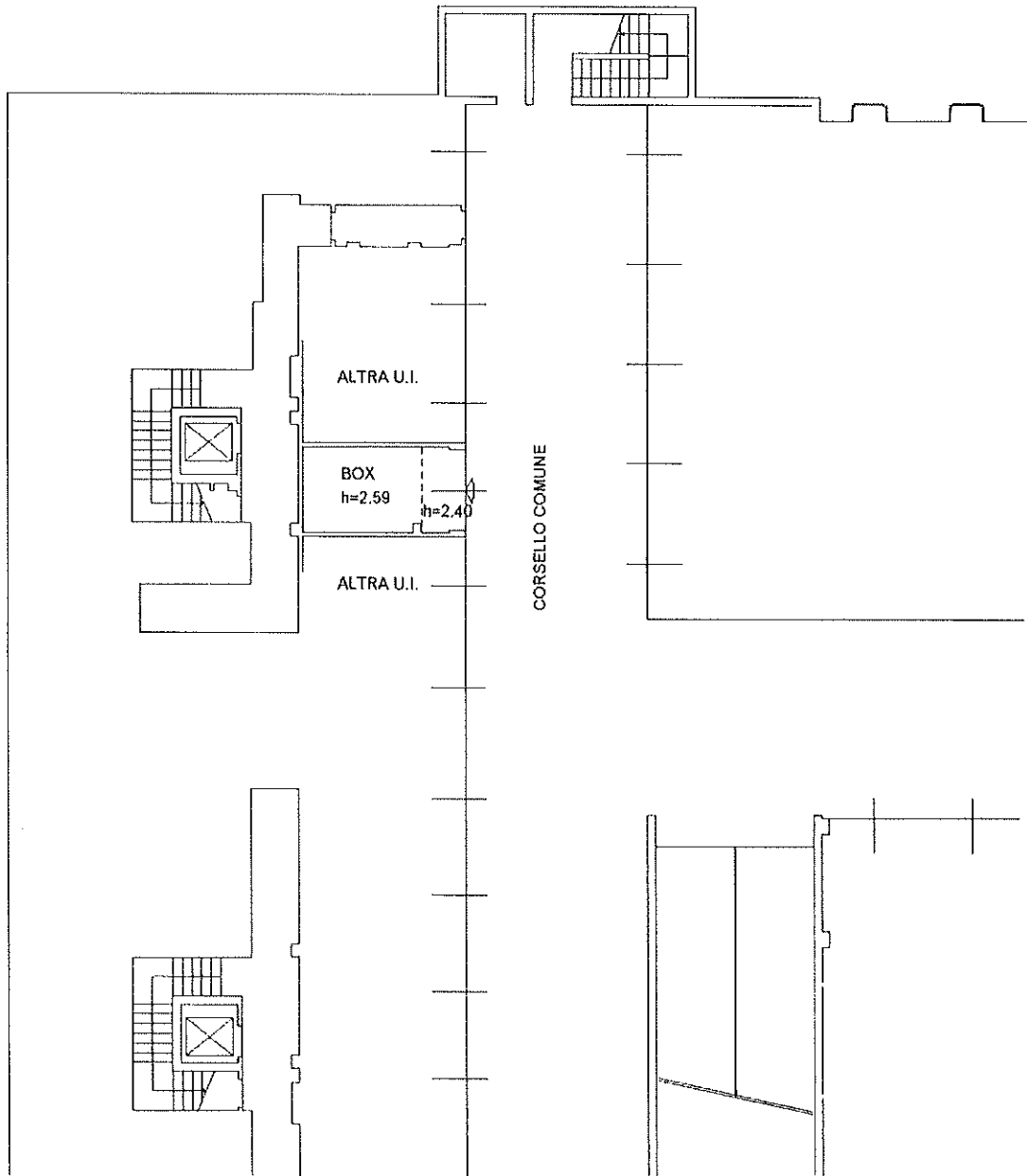

PIANO S1

nord



Ultima planimetria in atti

Data: 24/10/2022 - r

Totale schede: 1 - Formato di acquisizione: A4(210x297) - Formato stampa richiesto: A4(210x297)